atexSystem

Concepteur et réalisateur de solutions électriques ATEX

SF. Coffret bornes

Mode de protection:

Type de protection: II 2GD EEx d IIC / Ex td A21
Classe de température: T6-T4
Indice de protection: IP66
Température Ambiante : -20 / +40℃
Zones : 1-2-21-22

Description:

La gamme S…-SF sont utilisé pour la connexion et le raccordement d'entrées de câbles sur bornes.
Coffret en alliage d'aluminium pour température ambiante jusqu'à +40℃.
Sur demande:
Bornes multipolaires
Température ambiante: -50℃ +80℃.

Type	SFC	SFL	SFT	SFX
SF,,14	*	**	*	**
SF,,16	**	**	**	**
SF,,24	**	*	*	*
SF.,26	**	*	*	*
SF,,236	**	**	**	**
SF.,36	**	*	*	*

*Modèles disponible
** Modèles indisponible

Schémas:

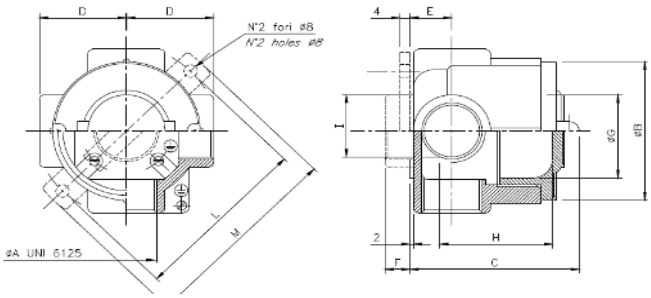

Platine interne (aluminium)

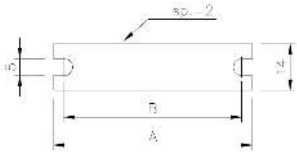

Type Box	Dimensions A	Dimensions B	Poids (g.) Weight (g.)	Code
14/24	52	44	10	**KS 4**
26/36	70	63	12	**KS 6**

Tableau dimensions:

Schema Diagram	SFC	SFL	SFT	SFX

Code	øA	Dimensons externe / External dimensions					Dimensions interne / internal dimensions			SF Fixation / SF Fixing bracket		Poids (g) / Weight(g)
		B	C	D	E	F	G	H	I	L	M	
S14	1/2	70	77	40	20	9	51	49	51	87	105	390
S16	1/2	90	78	50	20	8	70	49	70	108	126	480
S24	3/4	70	77	40	20	9	51	49	51	87	105	360
S26	3/4	90	78	50	23	8	70	49	70	108	126	480
S236	3/4	90	86	50	23	8	70	57	70	108	126	550
S36	1	90	86	50	23	8	70	57	70	108	126	550

Autres tailles et trous sur demande

ATEX SYSTEM 87 Place Drouet d'Erlon 51100 REIMS – FRANCE Tel : +33 (0)326 35 21 52 Fax : +33 (0)326 35 21 55
Site web: http:/www.atex-system.com *E-mail:* atex@atex-system.com